

Bauherr

anbau eines zimmers am wohnhause des herrn gerhard praus,  
6781 eppenbrunn, bergstraße 28, plan nr. 5/10 u. 527

lageplan m. 1/1000

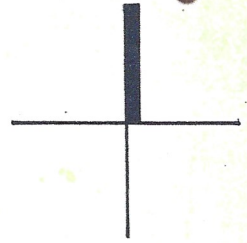

anerkannt: eppenbrunn  
der bauherr:

vinningen, im nov. 1970  
der planfertiger:



untergeschoss m. 1/100

anerkannt: eppenbrunn  
der bauherr:

vinnigen, im nov. 1970  
der planerf.:

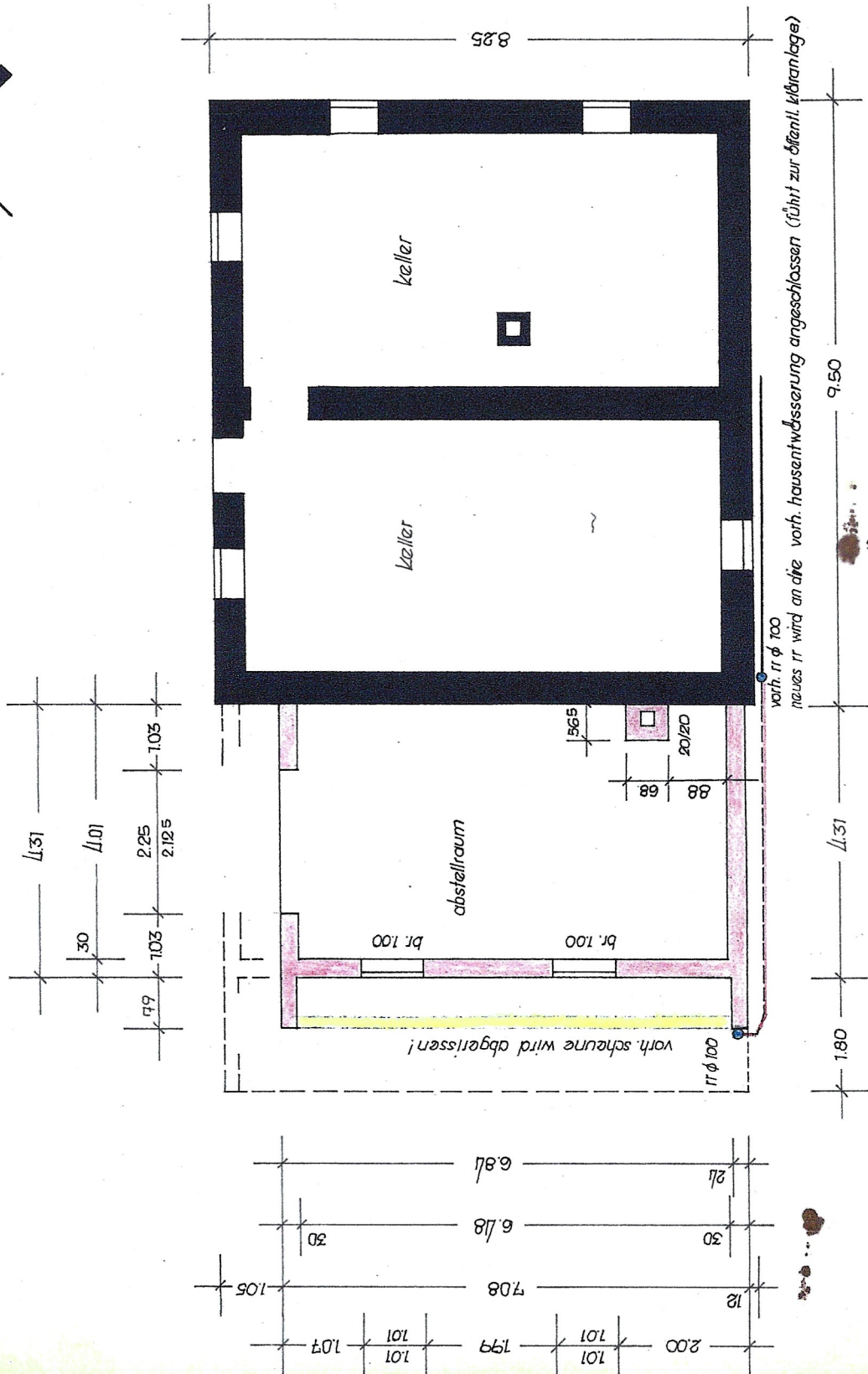

erdgeschoss m. 7/100

anerkannt: eppenbrunn  
der bauherr:

vinnigen, im nov. 1970  
der planfertiger:

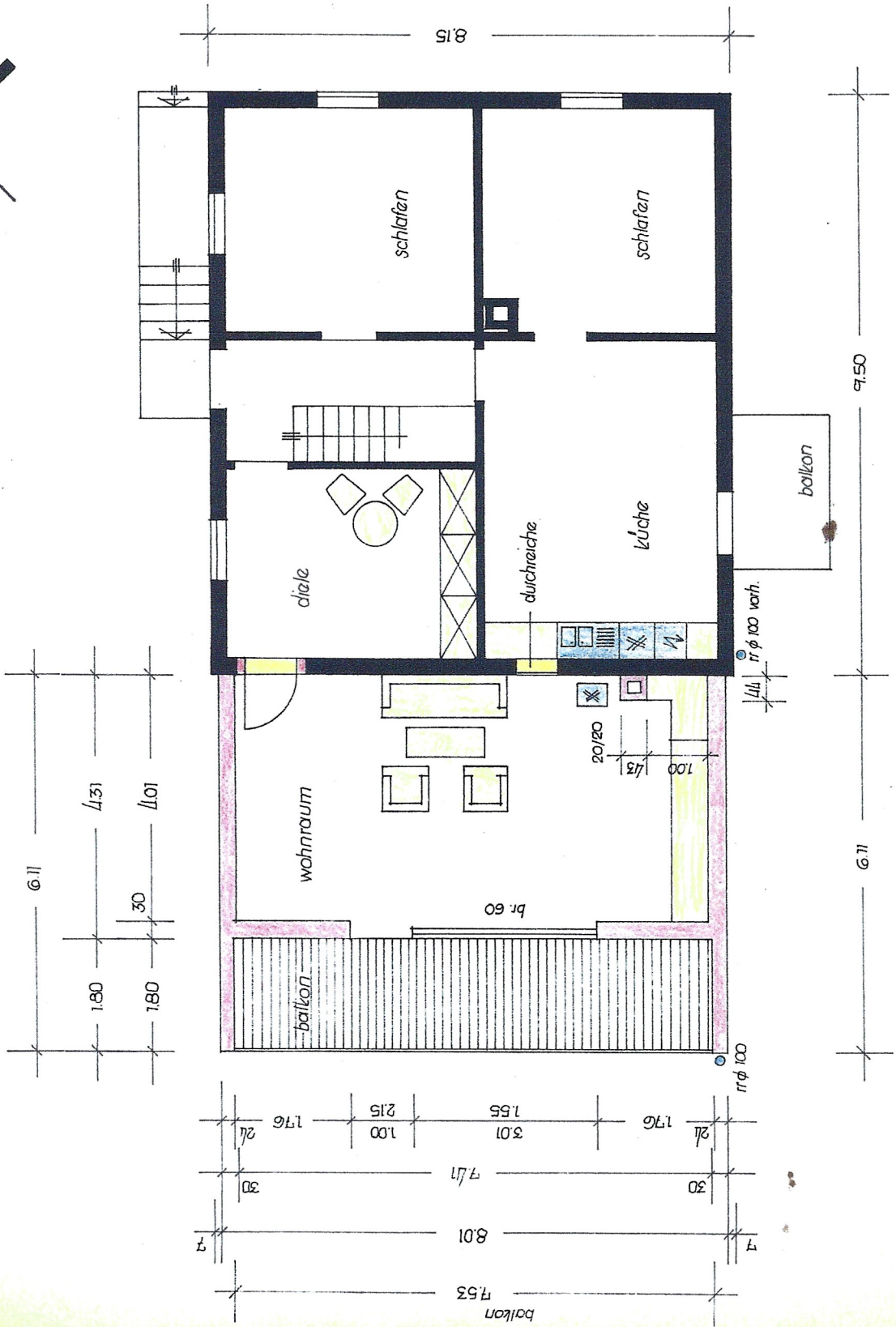

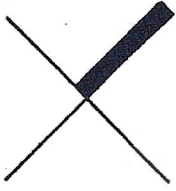

dachgeschoss m. 1/100

entworfen: eppenbrunn  
der bauherr:

virningen, im nov. 1970  
der planeriger:

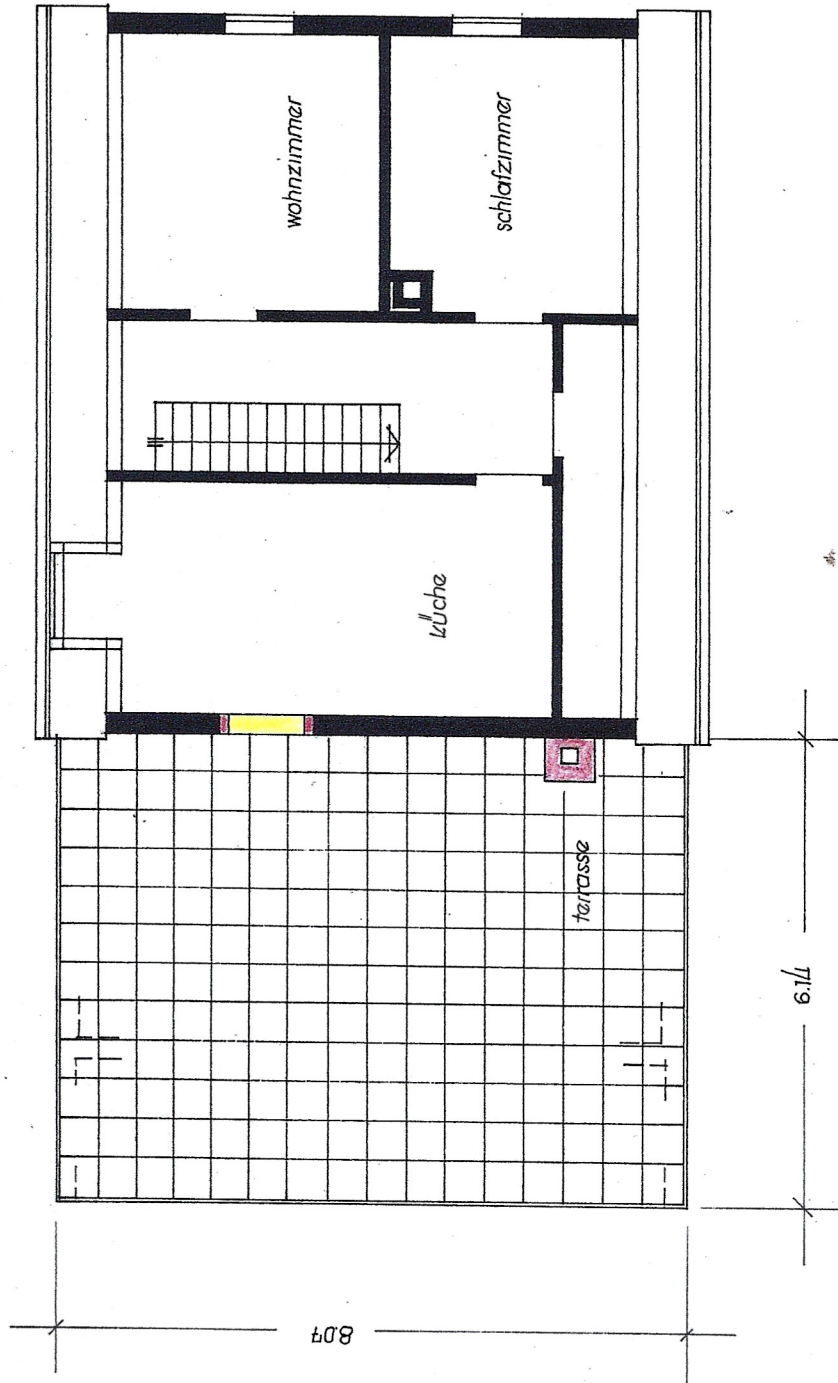

querschnitt m. 1/100

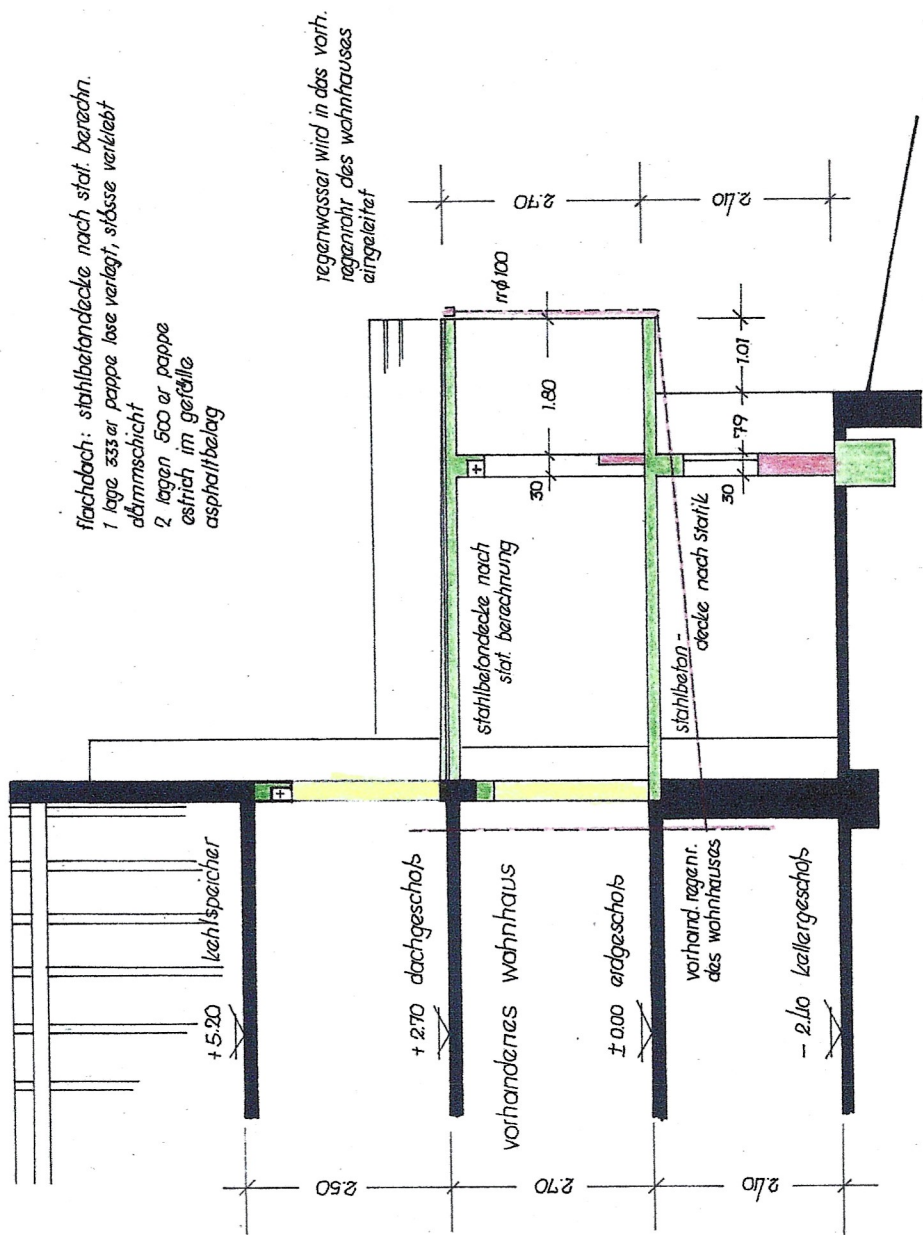

flachdach: stahlbetondecke nach stat. berechn.  
 1 lage 333er pappe lose verlegt, stösse verklebt  
 dämmschicht  
 2 lagen 500 er pappe  
 estrich im gefälle  
 asphalt/beleg

regenterrasse wird in das vorh.  
 regenterrasse des wohnhauses  
 eingeleitet

fundamente in stamfbeton je nach den örtlichen  
 verhältnissen, auf frosttiefe ist zu achten!

erkennt: oppenbrunn  
 der bauherr:

villingen, im nov. 1970  
 der planfertiger:

ansicht von nordwesten m. 1/100

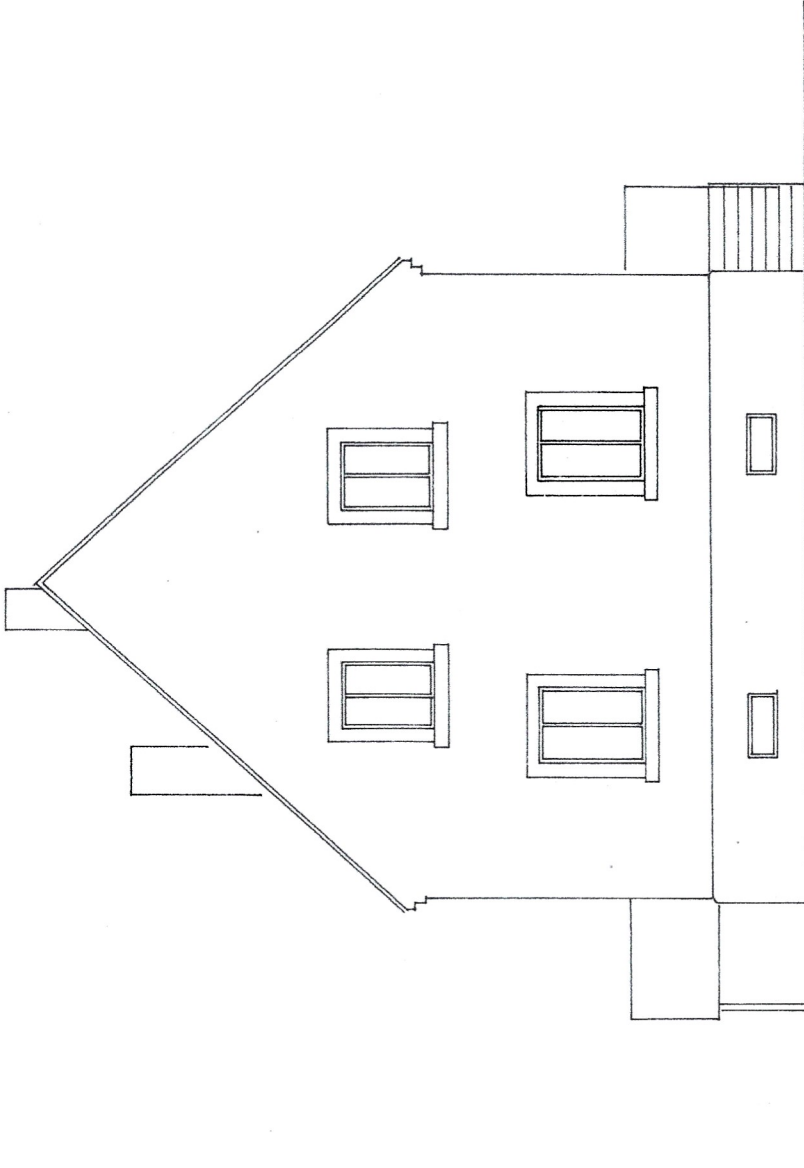

anerkannt: eppenbiumm  
der bauherr:

vinningen, im nov. 1970  
der planfertiger:

ansicht von südwesten m. 1/100

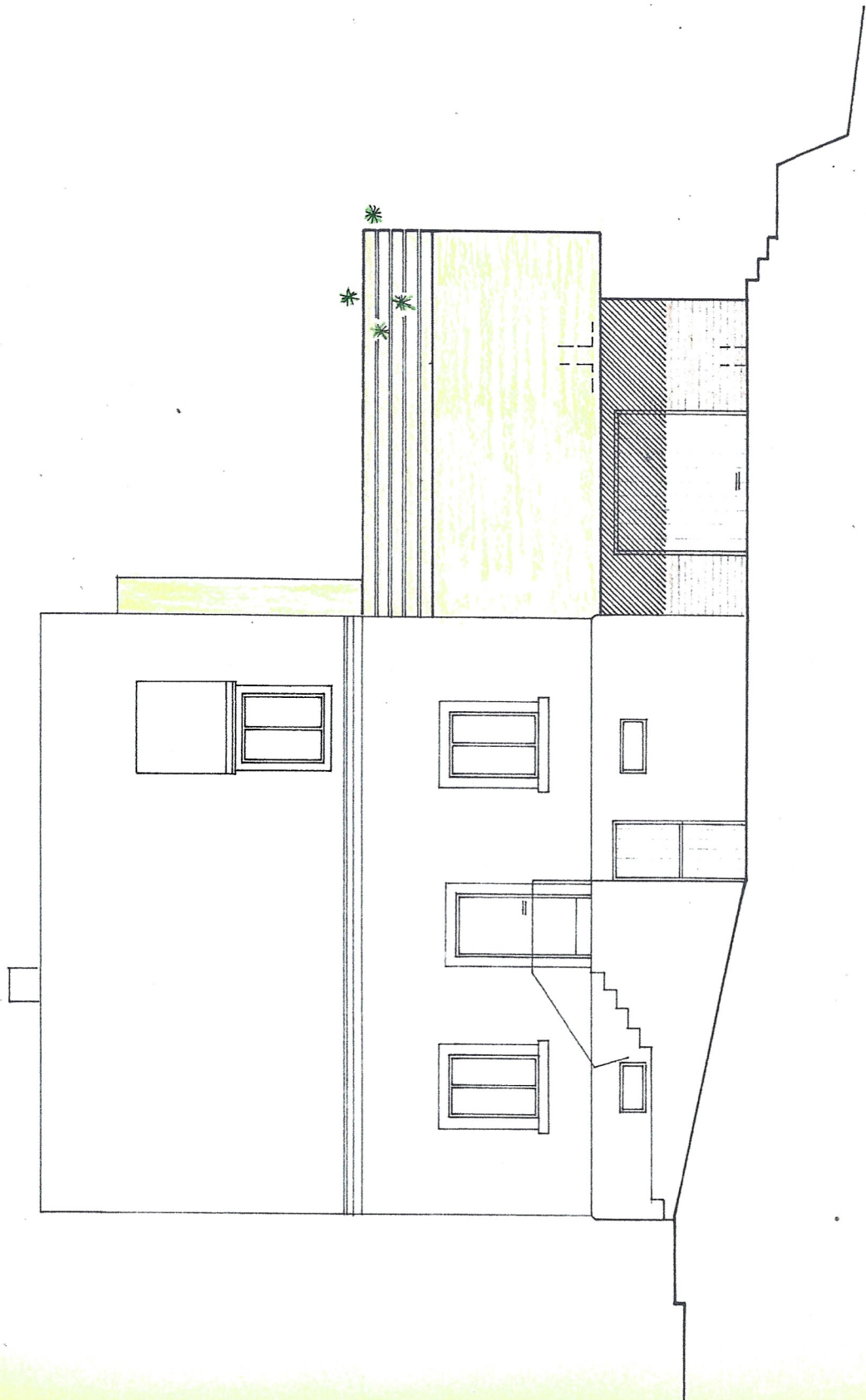

anerkannt: eppenbrunn  
der bauperr:

vinnigen, im nov. 1970  
der planfertiger:

ansicht von südwesten m. 1/100

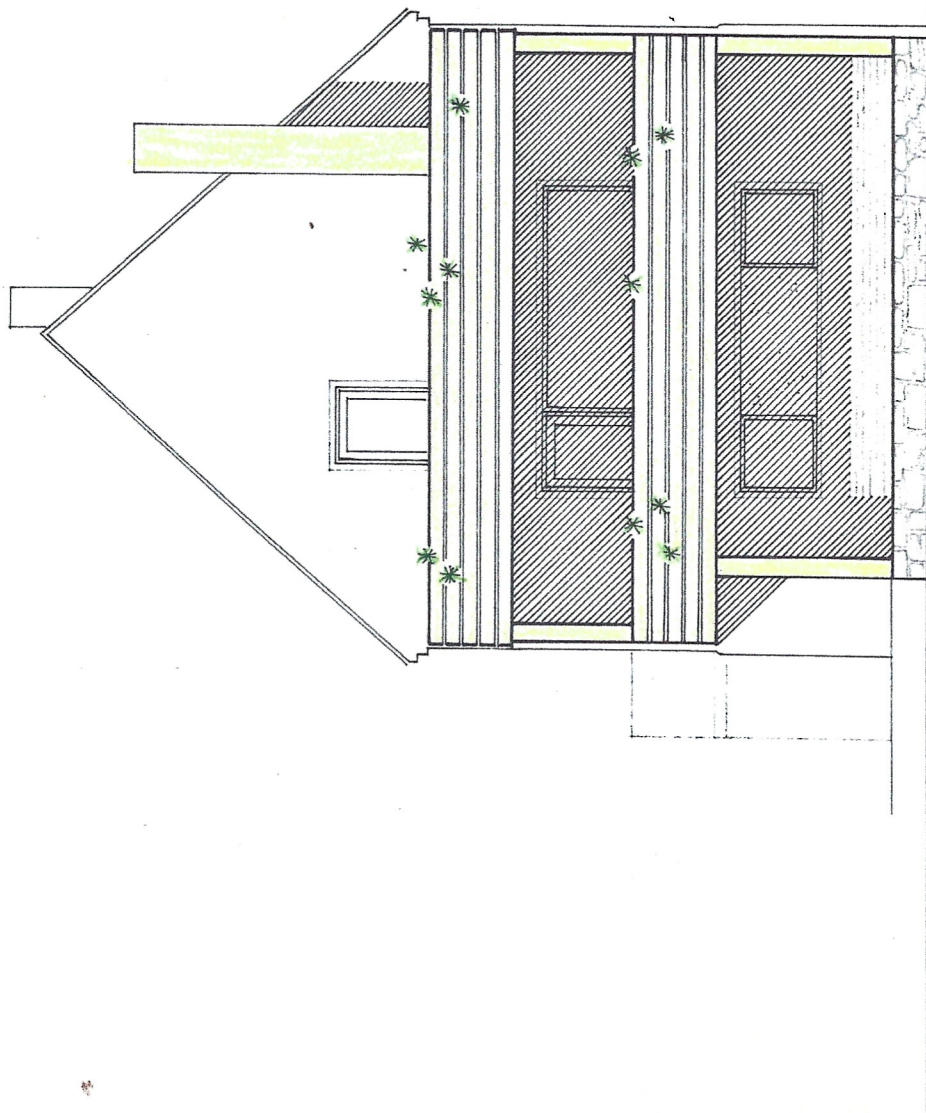

anerkannt: offenbrunn  
der bauherr:

vinningen, im nov. 1910  
der planfertiger:



ansicht von nordosten m. 1/100

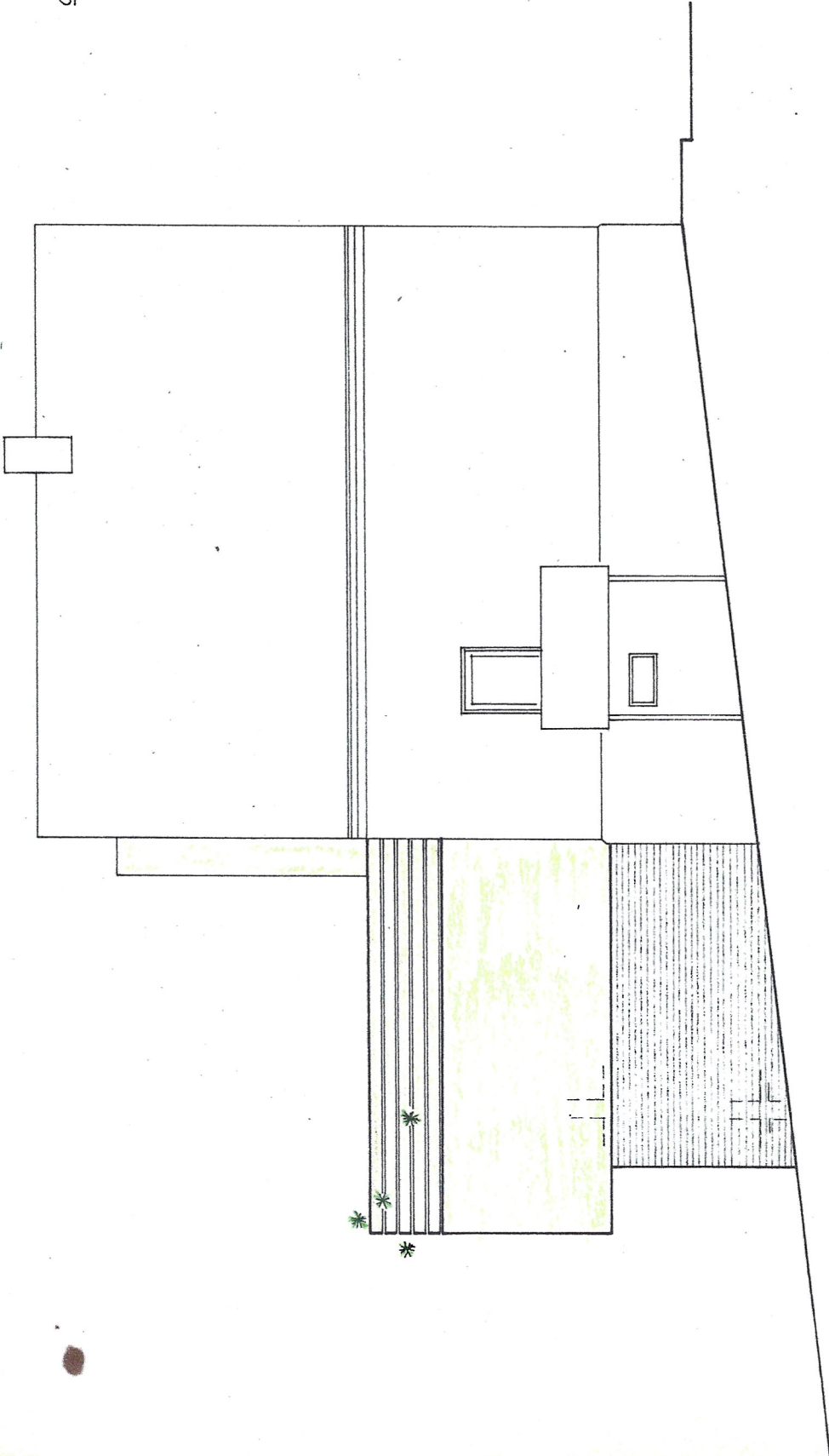

anerkannt: eppenbrunn  
der bauherr:

vinnigen, im nov. 1910  
der planfertiger: