

EINGABEPLAN ZUR
AUFSTOCKUNG DER GROSSGARAGE DES
HERRN JAKOB ROTHHAAR PIRMASENS

MASSSTAB 1:100

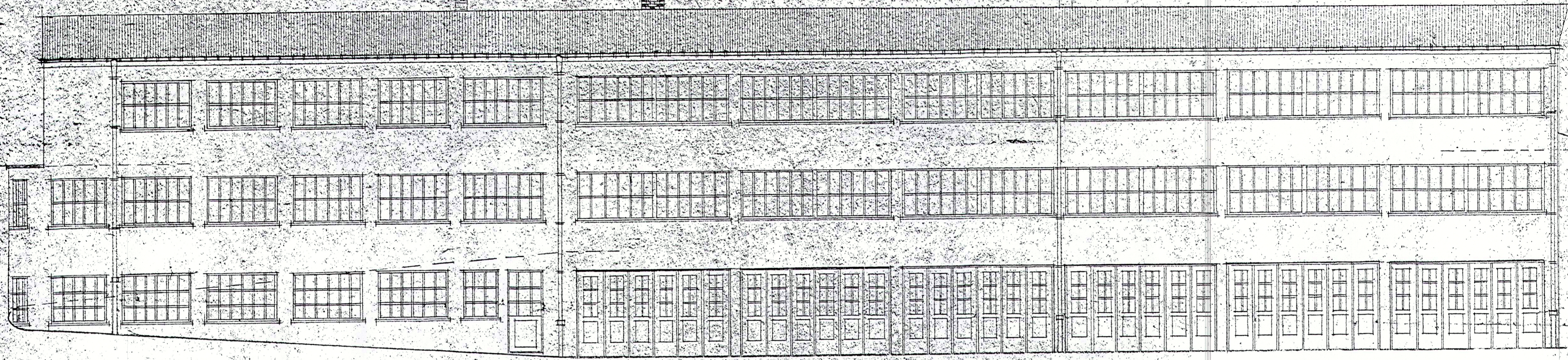

ANSICHT VON DER ZEPPELINSTRASSE

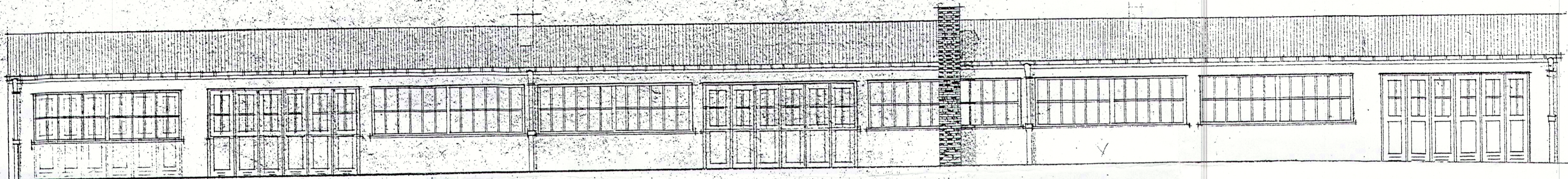

ANSICHT VON DER NEUFFER-STRASSE

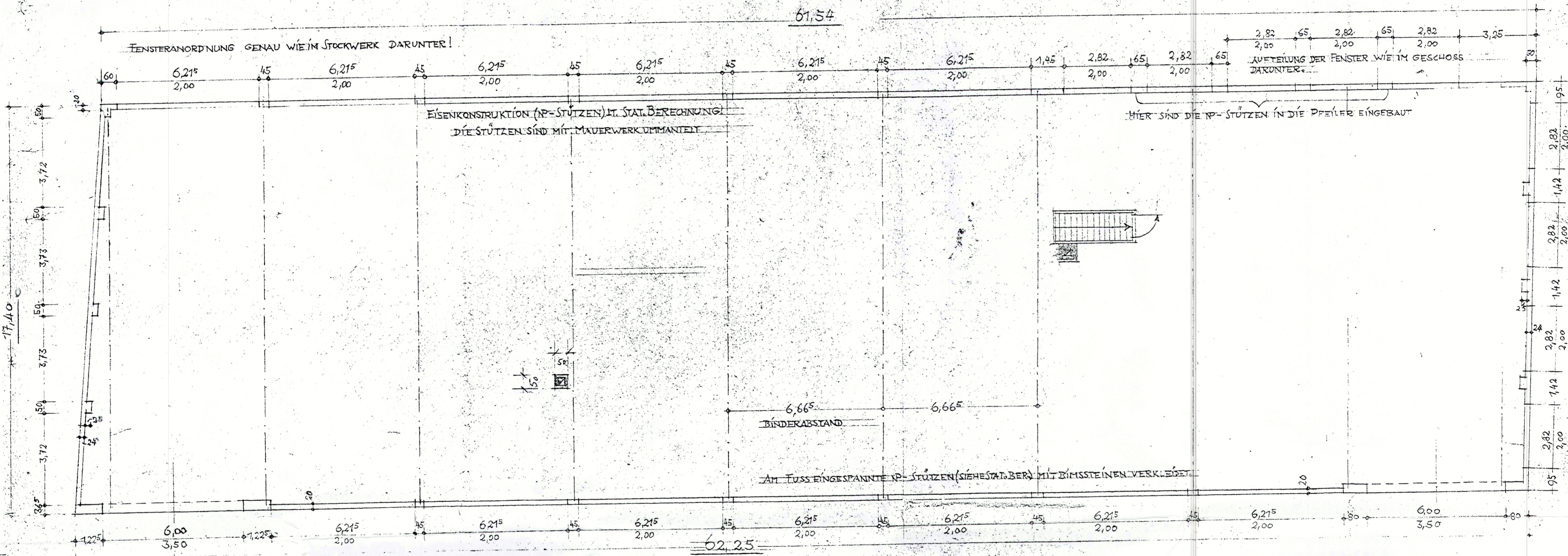

NEUER BAUTEIL IM GRUNDRISS

Holzwerk ist von der äusseren Kompartimente
einseitig 8 cm breit entfernt zu halten.
§ 177 d. Bauordnung v. 17. 2. 01.

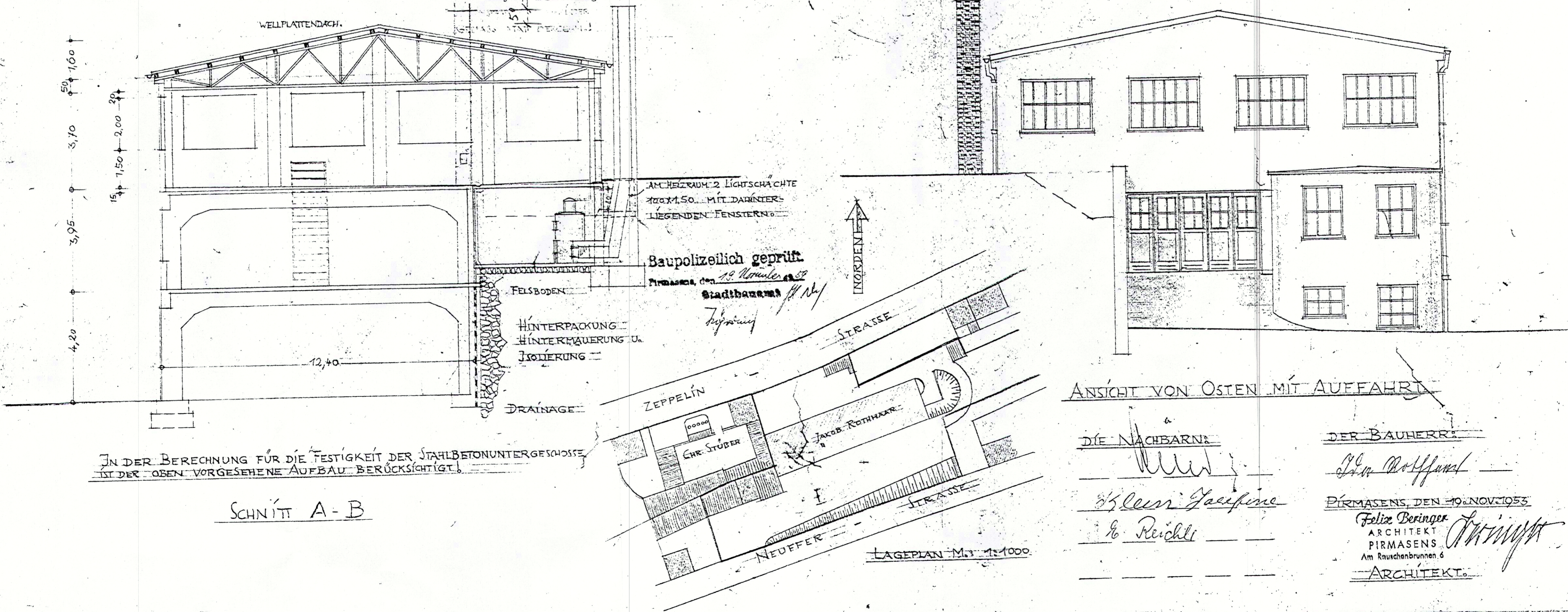

IN DER BERECHNUNG FÜR DIE FESTIGKEIT DER STAHLBETONUNTERGESCHOSSE
IST DER OBEN VORGESEHENE AUFBAU BERÜCKSICHTIGT.

SCHNITT A-B

LAGEPLAN MIT 1:1000

ANSICHT VON OSTEN MIT AUFFAHR

DIE NACHBARN
W. Reichel
Herrn Joseph
& Reichel

DER BAUHERR

Herr Rothhaar

PIRMASENS, DEN 19. NOV. 1905

Felix Beringer
ARCHITECT
PIRMASENS
Am Rauschenbrunn 6

ARCHITECT.