

ERDGESCHOSS

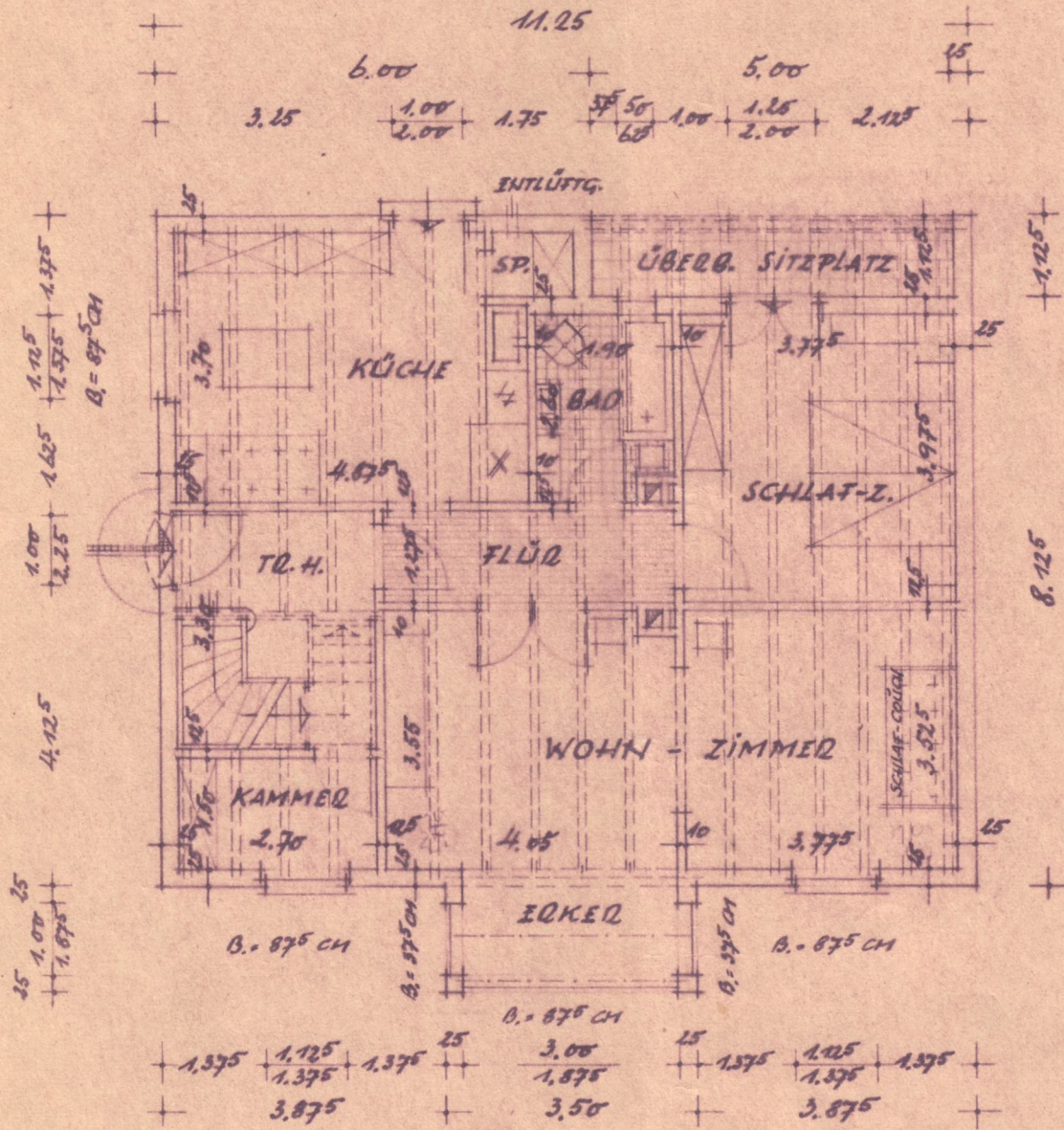

DACHGESCHOSS (2. BAÜABSCHNITT)

Dieses Bauvorhaben ist durch
Bew.-Bescheid Nr. 64301/W/30
mit öffentl. Mitteln gefördert.

M. 25

Treuhandfonds für Grundpfandrechte
Koblenz

GESIMS: 3-SCHICHTIG!

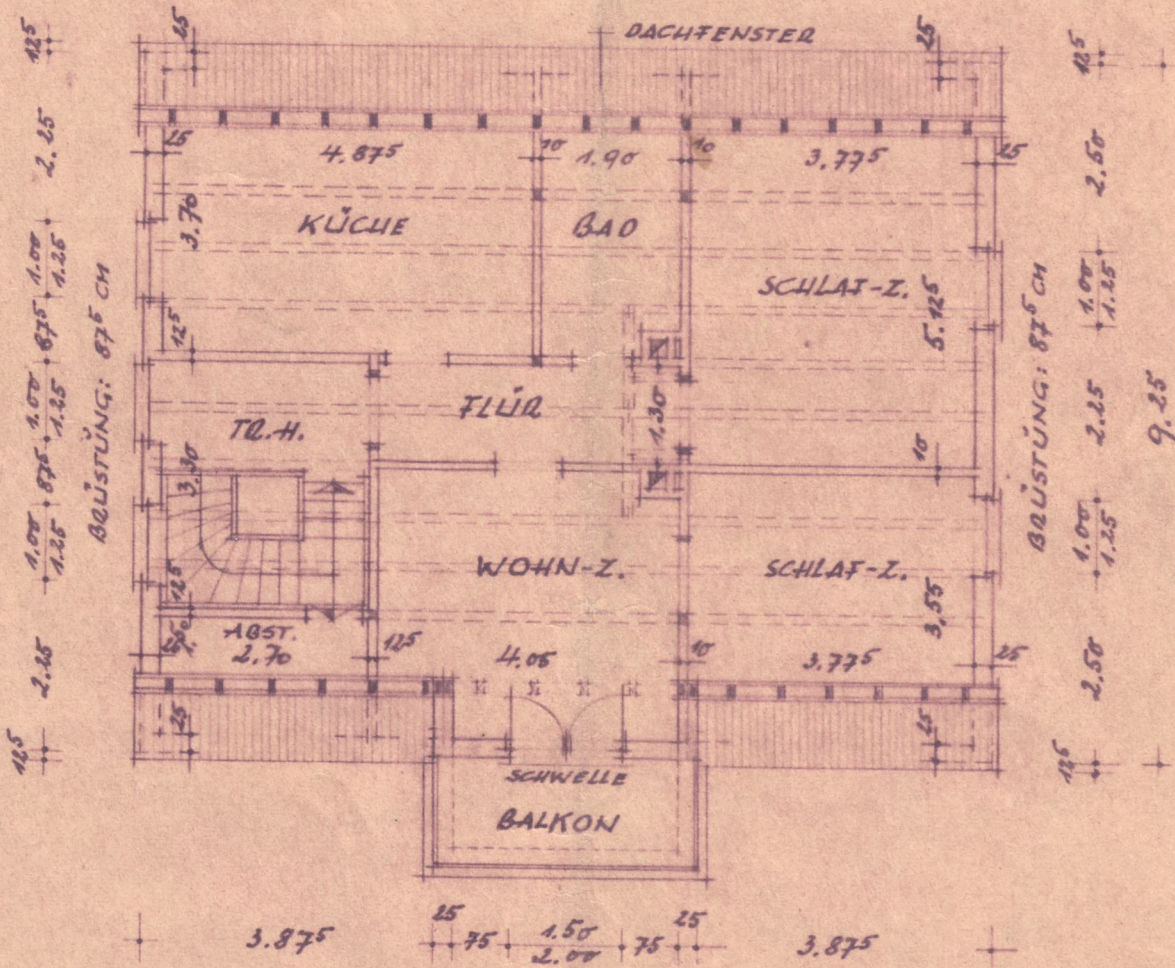

BAÜVORHABEN **SCHOLL, ERNST**
ZWICKMEISTER
NÜNSCHWEILER

NEUBAU EINES EIGENHEIMES MIT EINLIEGER-
WOHNUNG AUF EIGENEM GRÜNDSTÜCK IN
NÜNSCHWEILER - BÄRENHÜTTE.

ARCHITEKT:
10.7.1953
OSKAR HAHN
ARCHITECT
NÜNSCHWEILER

BAÜHERR:

ANLIEGER:

KELLERGESCHOSS

M. 25

