SÜDOST-ANSICHT

RÜCKANSICHT

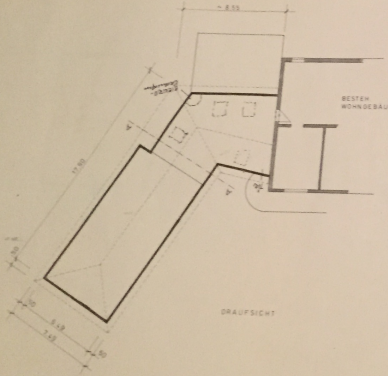


DRAUFSICHT

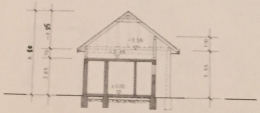

SCHNITT A-A

ERRICHTUNG EINES WALMDACHES ÜBER DEM
NEBENGEBÄUDE DER FAMILIE

HEINER SEEBACH

RUPPERTSWEILER · LEMBERGER STR

DRAUFSICHT · ANSICHTEN · SCHNITT M 1:100

BAUHERR

PIRMASENS T 6 80/H

ARCHITEKT

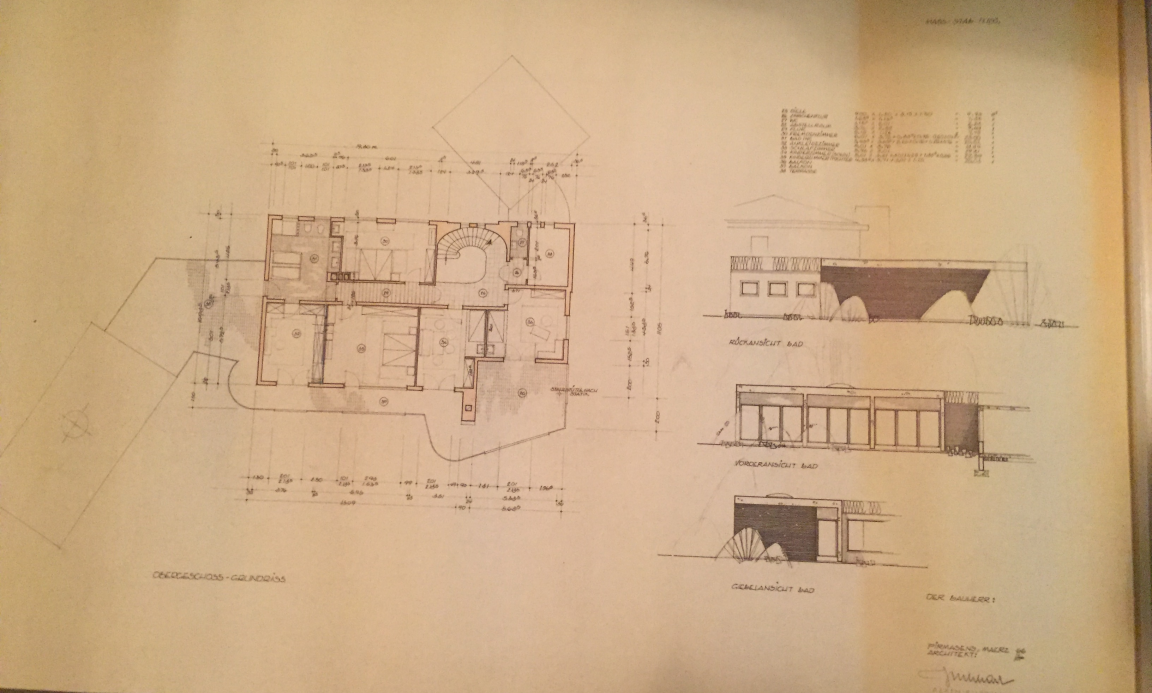
OBERGESCHOSS - GRUNDRISS
RÜCKANSICHT BAD
VORDERANSICHT BAD
GIEBELANSICHT BAD
DER BAUHERR:

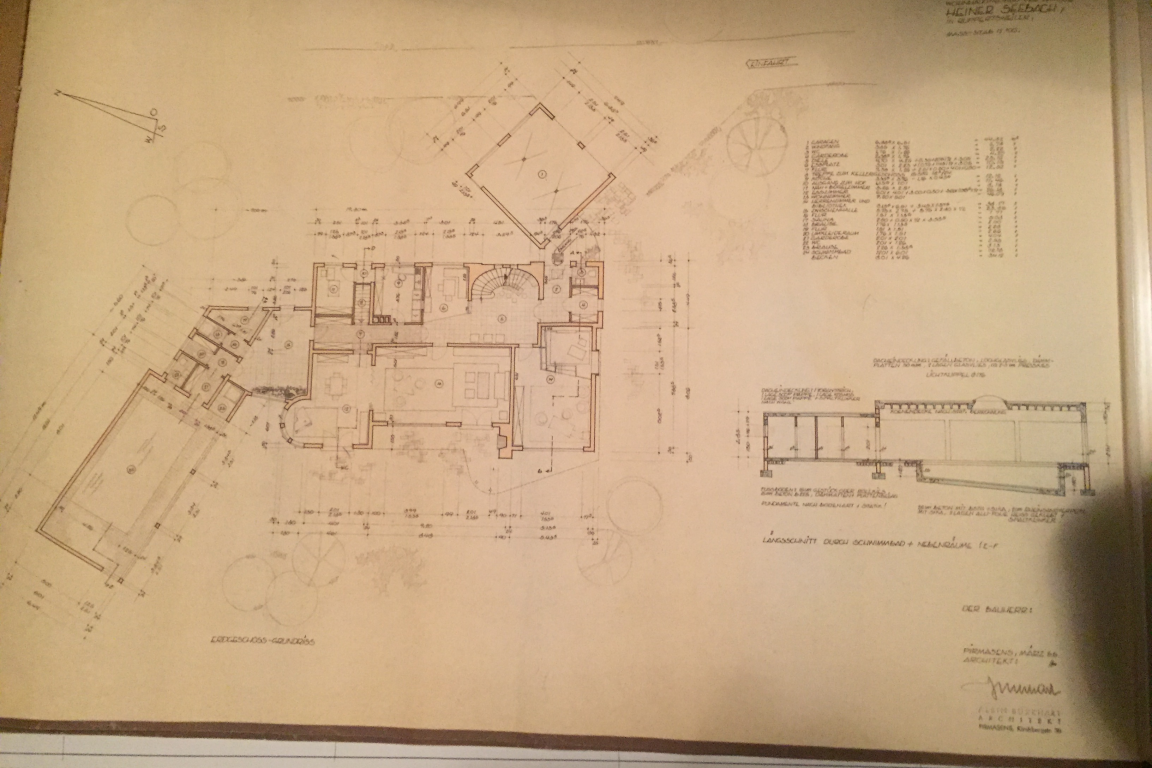

WOHNHAUSNEUBAU DES
HERRN HEINER SEEBACH,
RUPPERTSWEILER

KÜCHE + ESSPLATZ IM MST. 1:20

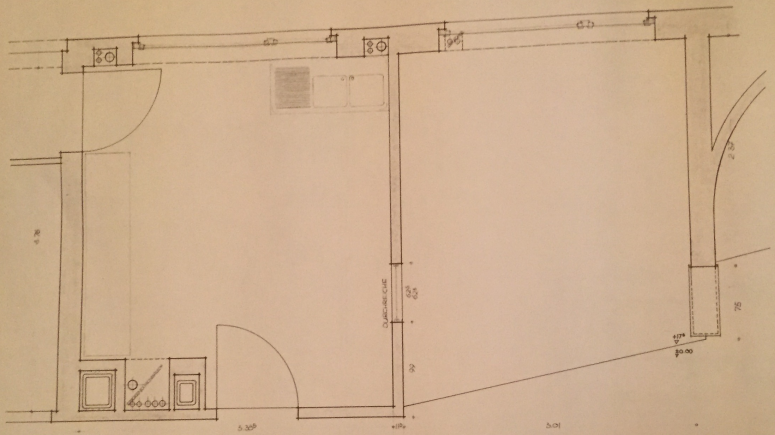


PIRMASENS, AUG. 1966
ARCHITEKT: 10A

ALBIN BURKHART
ARCHITEKT
PIRMASENS, Kirchberger 20

HERRN HEINER ...
RUPPERTSWEILER

KÜCHE + ESSPLATZ IM MST. 1:20

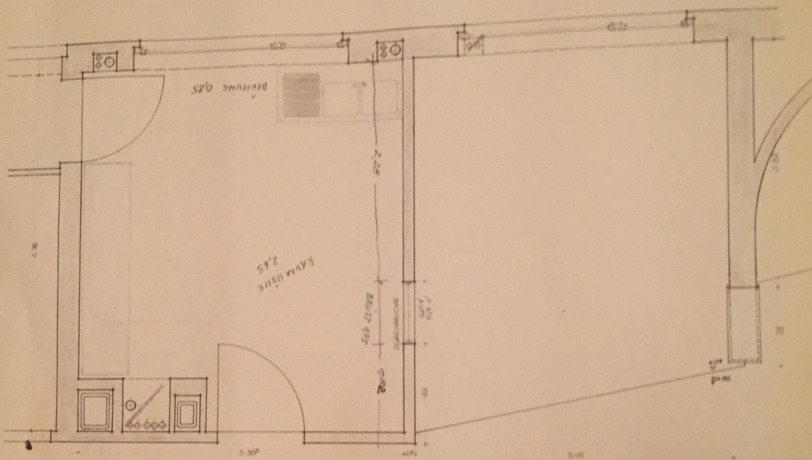


PIRMASENS, AUG. 1966
ARCHITEKT:

ALBIN BURCKHART
ARCHITEKT
PIRMASENS, Kirchbergstr.

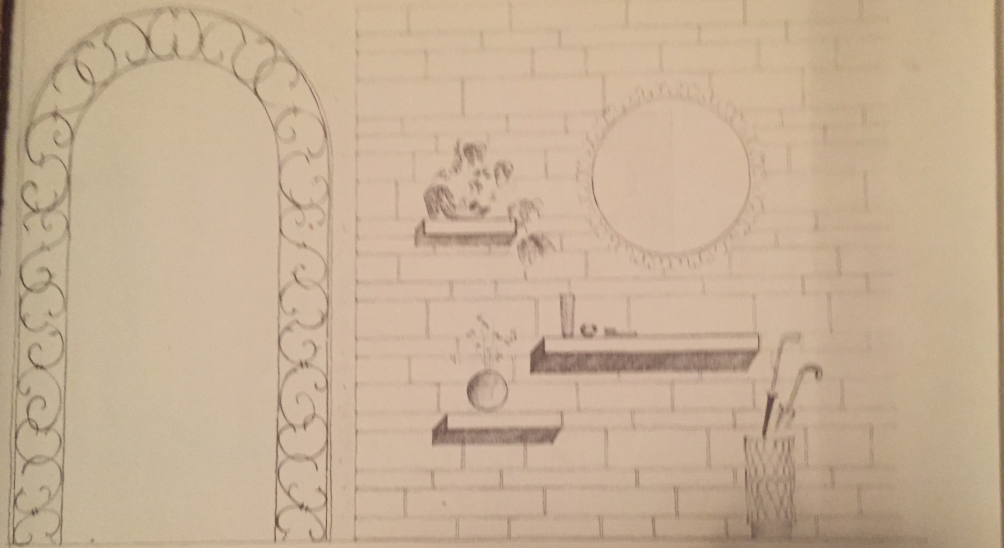

WOHNHAUSNEUBAU DER FAMILIE
HEINER SEEBACH,
IN RUPPERTSWEILER.

MASS-STAB 1:100.

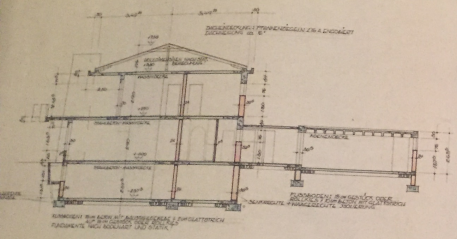


QUERSCHNITT A-B DURCH WOHNHAUS UND GARAGE

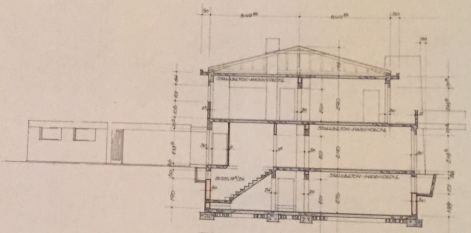


QUERSCHNITT C-D MIT ANSICHT GEGEN GARAGE

DER BAUHERR:

PIRMASENS, MÄRZ 66
ARCHITEKT:

ALBIN BURKHART
ARCHITEKT
PIRMASENS, Kirchbergstr. 30

WOHNHAUSNEUBAU DER FAMILIE
HEINER SEEBACH,
RUPPERTSWEILER

MASS-STAB 1:100.

DER BAUHERR:

PIRMASENS, MÄRZ 66
ARCHITEKT:

ALBIN BURKHART
ARCHITEKT
PIRMASENS, Kirchberger 20

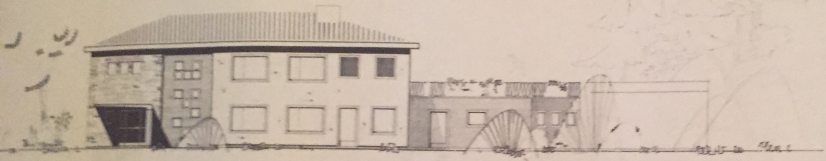

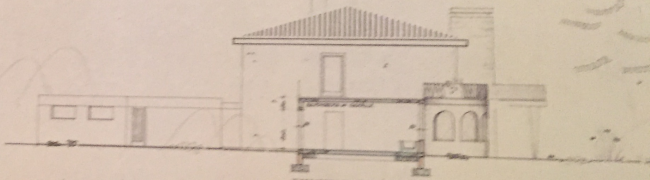

WOHNHAUSNEUBAU DER FAM
HEINER SEEBACH
IN RUPPERTSWEILER.

MASS-STAB 1:100.

DER BAUHERR:

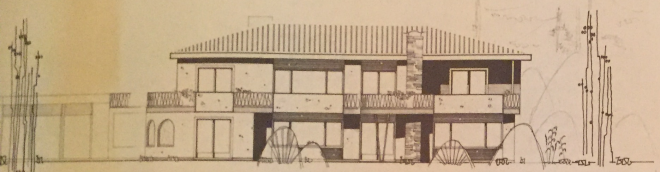

-OST-ANSICHT

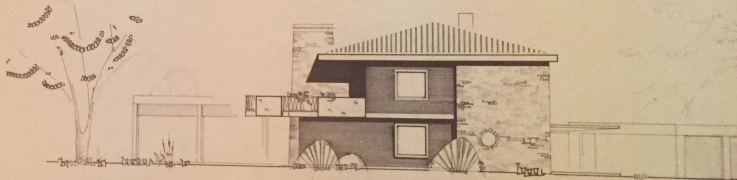

NORD-OST-ANSICHT

PIRMASENS, MÄRZ 66
ARCHITEKT:

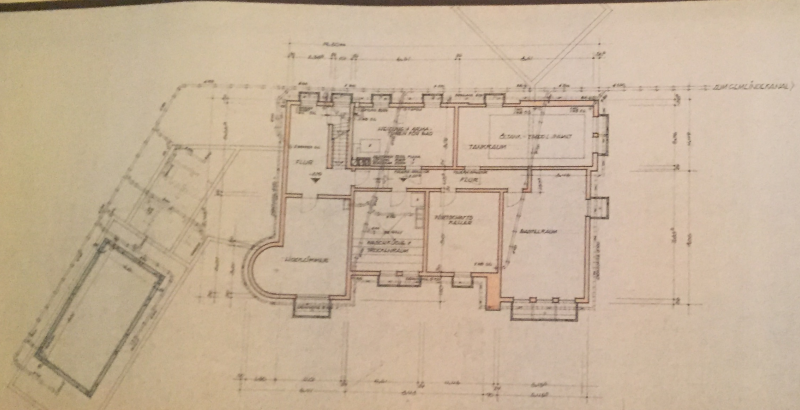


KELLERGESCHOSS-GRUNDRISS

WOHNHAUSNEUBAU DER FAMILIE
HEINER SEEBACH,
IN RUPPERTSWEILER.

MASS-STAB 1:100

DER BAUHERR:

PIRMASENS, MÄRZ 66
ARCHITEKT:

ALBIN BURKHART
ARCHITEKT
PIRMASENS, Kirchbergstr. 30

WOHNHAUSNEUBAU DER
FAMILIE HEINER SEEBACH,
RUPPERTSWEILER

BL. 1
M ST. 1:1000

LAGEPLAN

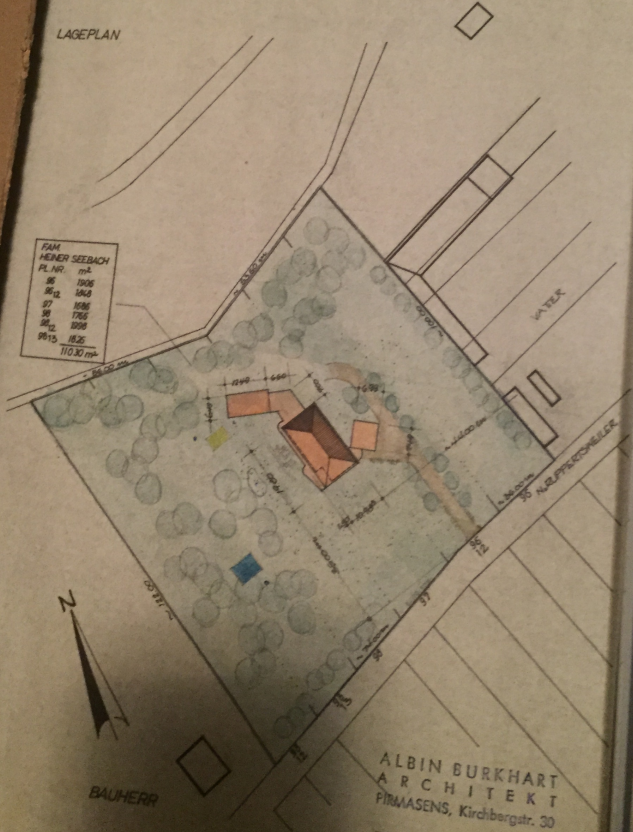


ALBIN BURKHART
ARCHITEKT
PIRMASENS, Kirchbergstr. 30

PIRMASENS DEN 3.3.66
ARCHITEKT
ASA