Az.: BV Nr. 175/64

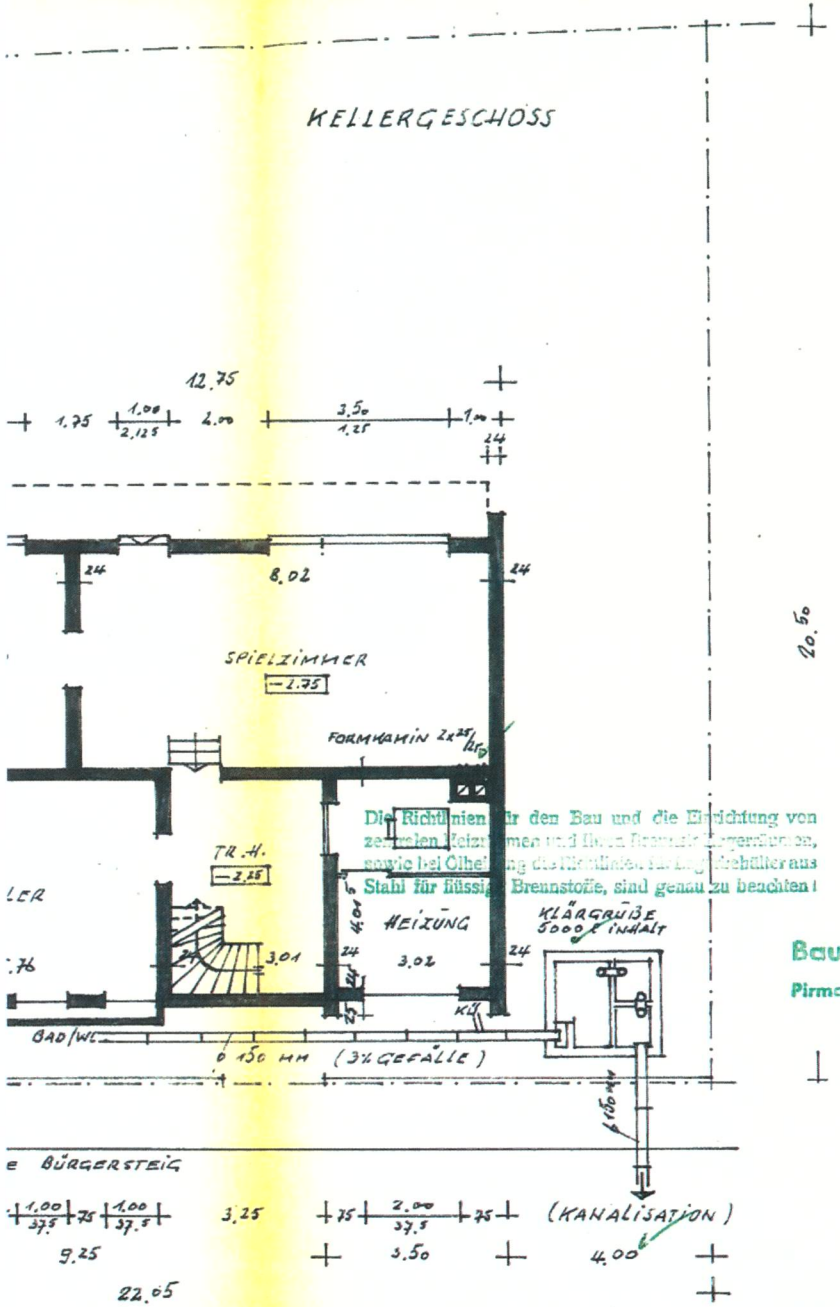

Die Richtlinien für den Bau und die Einrichtung von zentralen Heizräumen und ihren Brennstoffgeräumen, sowie bei Ölheizung die Richtlinien für Lagerbehälter aus Stahl für flüssige Brennstoffe, sind genau zu beachten!

Bauaufsichtlich geprüft:
Pirmasens, den 17. April 1964
LANDRATSAMT:
I.A.

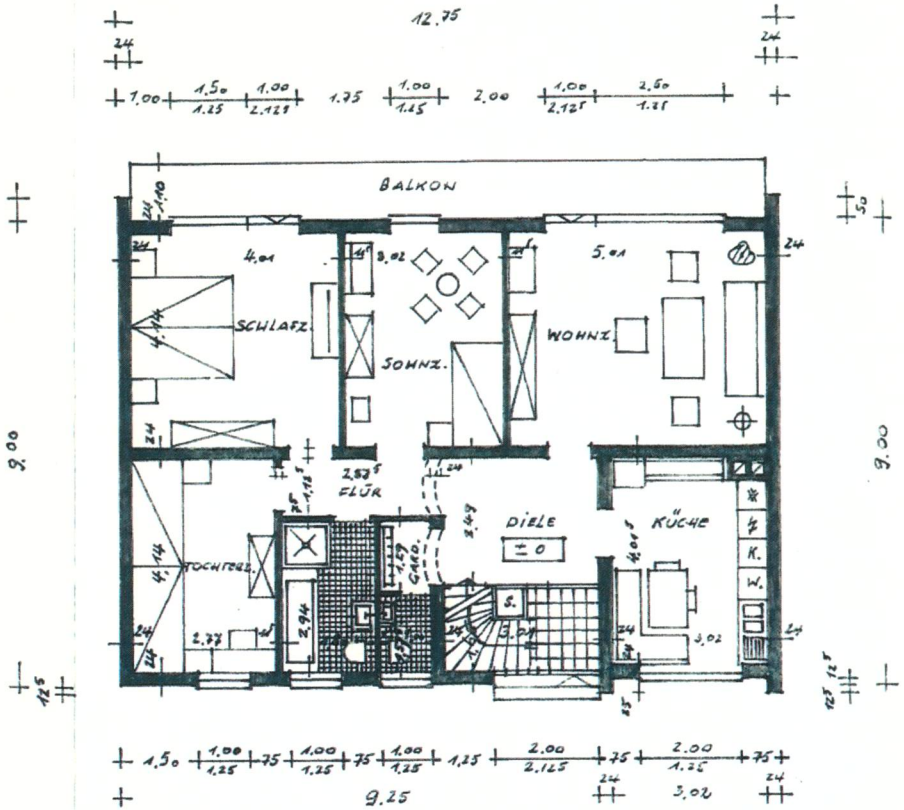

NEUBAU EINES EIGENHEIMES
EHELEUTE BAYER HANS + MATHILDE
NÜNSCHWEILER, BOGENSTR. 12

ARCHITEKT:
24. 1. 1964
Hahn

BAUHERREN: Hans Bayer
Mathilde Bayer

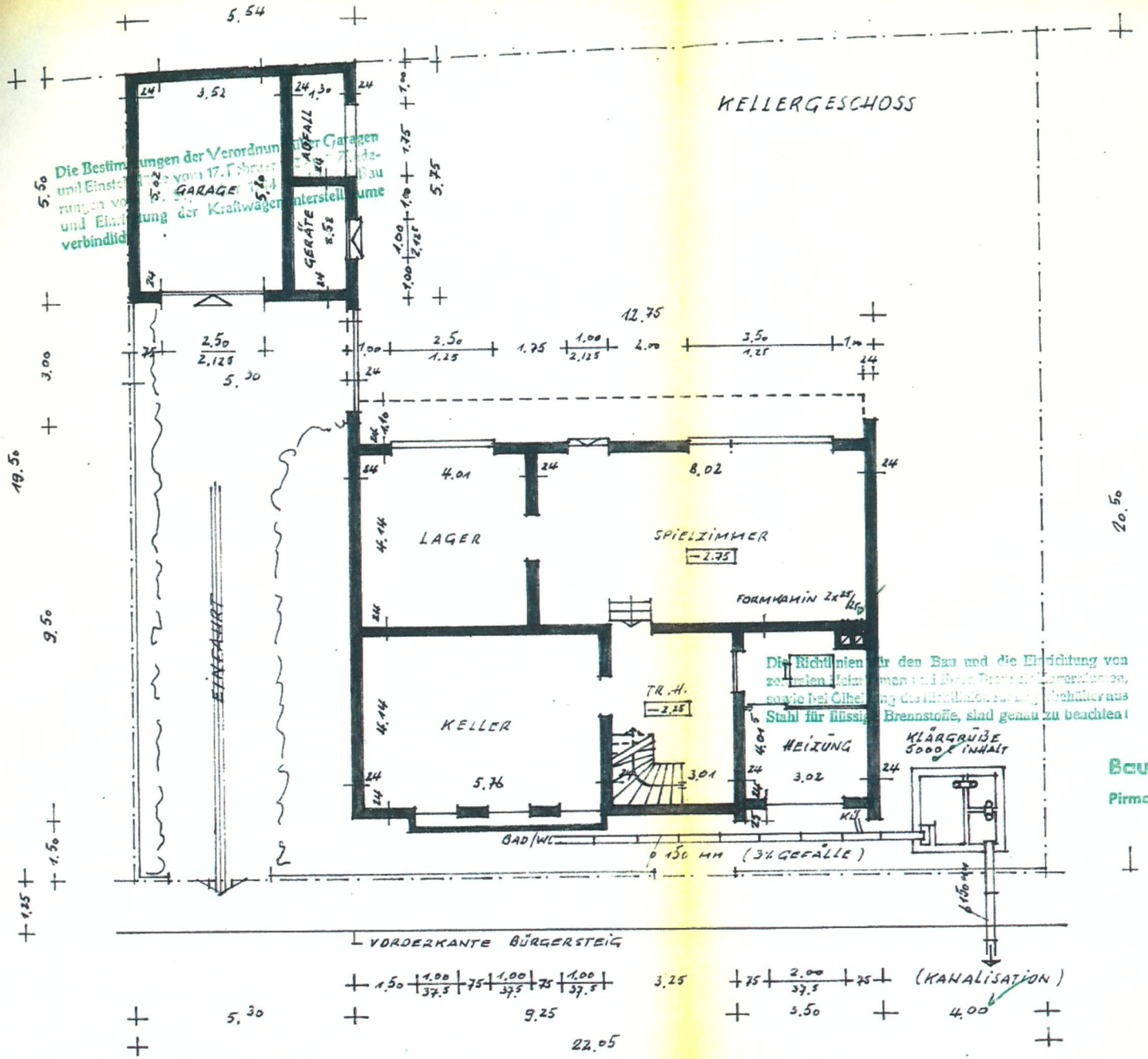

Die Bestimmungen der Verordnung über Garagen und Einstellräume vom 17. Februar ... Bau und Einrichtung der Kraftwagenunterstellräume verbindlich.

Die Richtlinien für den Bau und die Einrichtung von zentralen Heizräumen und ihren Brennstoffe ... sowie bei Ölheizung die Richtlinien für Lagerbehälter aus Stahl für flüssige Brennstoffe, sind genau zu beachten!

Bauaufsichtlich geprüft:
Pirmasens, den 17. April 1964
LANDRATSAMT:
I.A.

DACHGESCHOSS

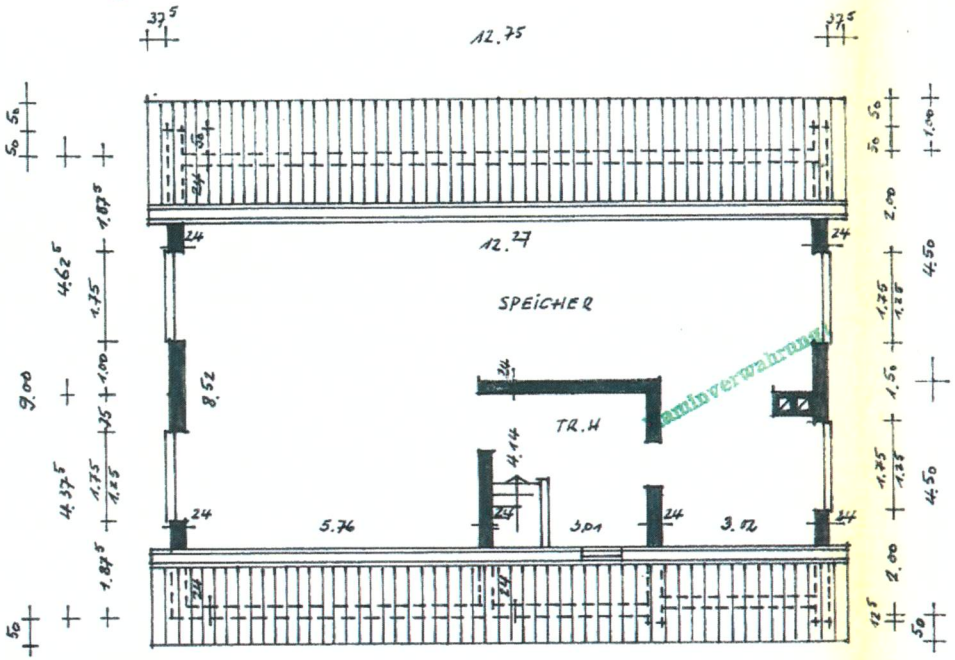

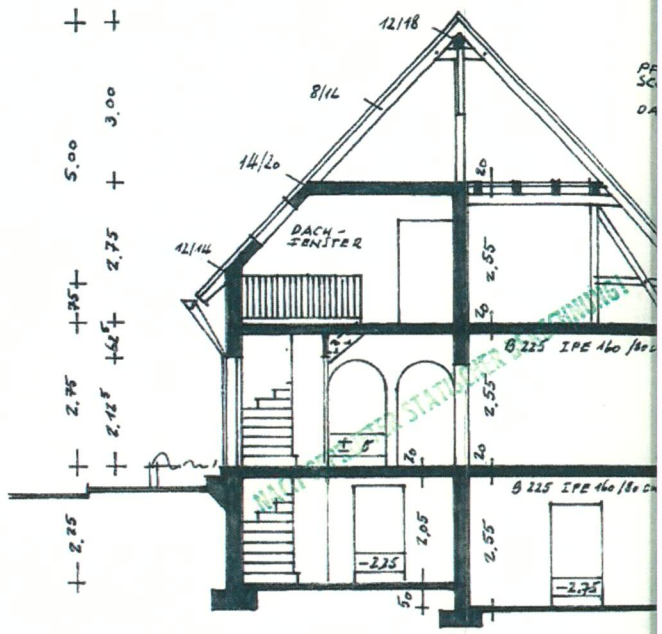

Grundmauern sind gegen Erdfeuchtigkeit abzusperren.

Bauaufsichtlich geprüft:
Pirmasens, den 17. April 1964
LANDRATSAMT:
i.A.

NEU
EHE
NÜ

ARCH
14. 1.

Az.: BV Nr. 175/64

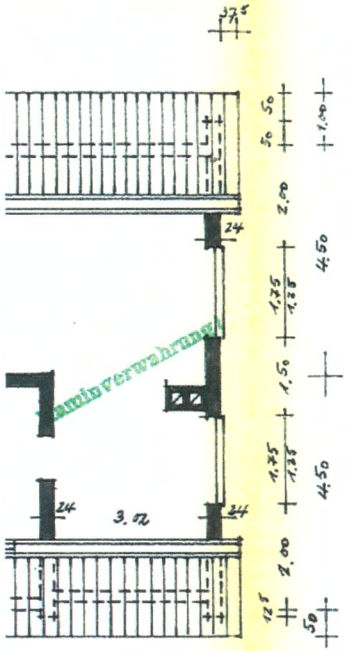

SCHNITT

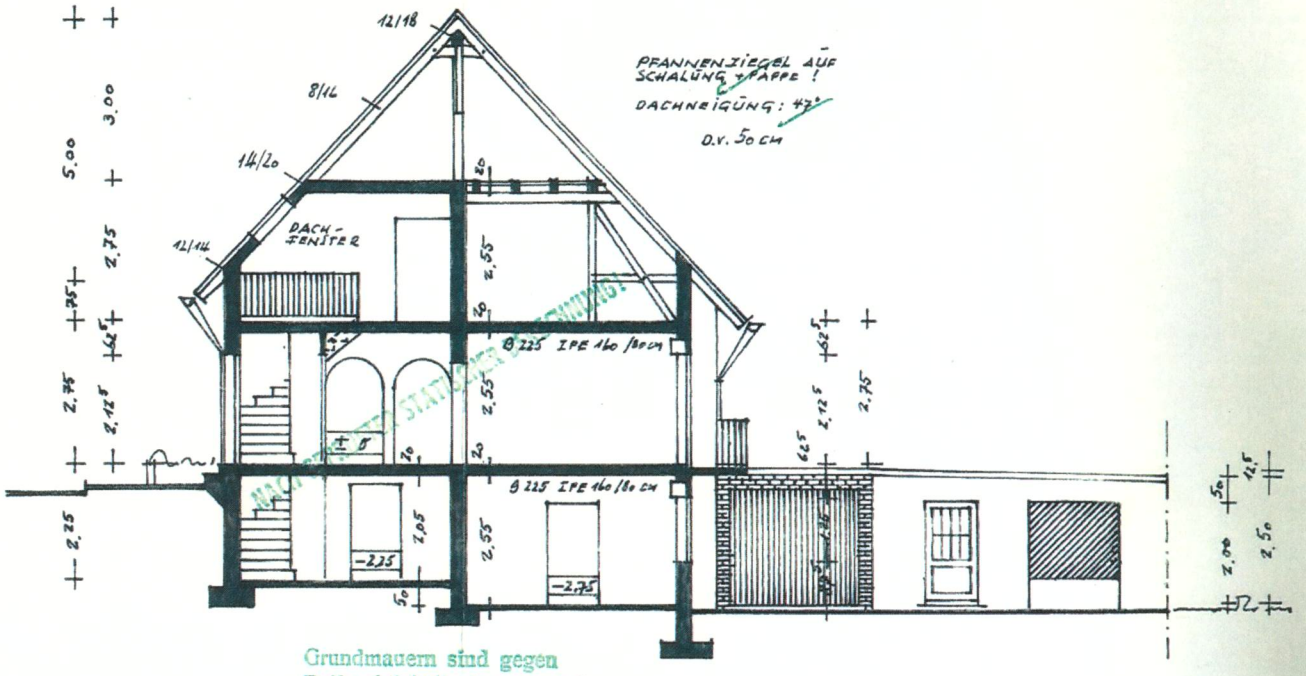

Grundmauern sind gegen Erdfeuchtigkeit abzusperren.

Bauaufsichtlich geprüft:
Pirmasens, den 17. April 1964
LANDRATSAMT:
i.A.

NEUBAU EINES EIGENHEIMES
EHELEUTE BAYER HANS + MATHILDE
NÜNSCHWEILER, BOGENSTR. 12

ARCHITEKT:
24. 1. 1964

BAUHERREN: Hans Bayer
Mathilde Bayer